

## ➔ CONSULTATIONS EN LSF :

### ▶ Médecine générale sur rendez-vous :



Dr Jean-Luc VOURC'H  
**Lundi : 14h00-16h30**  
**Mardi : 14h00-19h30**  
**Mercredi : 14h00-15h30**  
**Vendredi : 11h00-13h00**



Dr Catherine BRUNEAU  
**Jeudi : 9h00-11h30**



### ▶ Psychiatrie :



Dr Alexis KARACOSTAS  
**Lundi : 10h-11h30**  
**Mardi : 14h-19h30**  
**Mercredi : 14h00-15h30**  
**Jeudi : 14h-15h30**  
**Vendredi : 10h-11h30 et 14h à 15h30**

## ▶ Service Maternité :

### Service Pr DOMMARGUES

Suivi de grossesse, préparation à l'accouchement ...  
Stérilité, contraception, I.V.G. ...

Accueil, RDV SMS: 06.75.68.61.09

Fax : 01.42.17.79.66

[cecile.pierrot @psl.aphp.fr](mailto:cecile.pierrot@psl.aphp.fr)



Sophie  
SERREAU  
Sage-femme



Stéphanie  
RAMEAU  
Auxiliaire de  
puériculture

## ▶ Service Odontologie :

### Service du Pr AZERAD

Dentiste Dr Moncef BELALA  
**Jeudi 9h00-12h30 et 14h00-15h30**

## ▶ Centre de Dépistage Anonyme et Gratuit :

**SIDA, hépatite B et C et syphilis en LSF.**  
**SANS RENDEZ-VOUS**

*Horaires sauf vacances scolaires et veilles de jours fériés :*

**Lundi : 14h00-16h30**  
**Mardi : 14h00-19h30**  
**Mercredi: 14h00-15h30**  
**Jeudi : 9h00-11h30**  
**Vendredi : 11h00-13h00**

## ➔ CONSULTATIONS AVEC INTERPRETE :

### ▶ Ophtalmologie :



Dr Georges CHALLE  
**Mardi : 14h00-16h00**  
**Mercredi : 14h00-16h00**  
**Vendredi : 9h00-12h00 et 14h00-16h00**



### ▶ Gynécologie :



Dr Martine CLAVEL  
**Jeudi : 13h30-15h15**



### ▶ Diabétologie :



Dr Marine HALBRON  
**Mardi : 9h30-13h00**

### ▶ Dermatologie :

Peau



### ▶ Gastro-entérologie :

Estomac-intestin



### ▶ Consultations avec médecins spécialistes

**Nous contacter pour un rendez-vous**

## → UNE EQUIPE SIGNANTE :

### ► Des interprètes :



Jérôme Horry



Magali FRIDMAN

+ Autres services d'interprètes

### ► Des intermédiaires :



Aurore  
SCHNEIDER



Antoine  
STERCKEMAN

### ► Des travailleurs sociaux :



Françoise  
GALIFFET  
Assistante  
Sociale



Aurore  
SCHNEIDER  
Éducatrice  
Spécialisée



Antoine  
STERCKEMAN  
Éducateur

## PERMANENCE SOCIALE :

- sans RDV mardi 17h-18h30
- avec RDV du lundi au vendredi

## ACCUEIL DES SOURDS EN LSF



Carole BRUNEAU  
Laborantine



Aïni AMROUCHE  
Infirmière



Nawal ALI  
Agent d'accueil



Karim HADOUM  
Secrétaire

## Horaires sauf vacances scolaires et veilles de jours fériés :

### ⇒ Lundi

9h00-12h30 13h30-17h00

### ⇒ Mardi

9h00-12h30 13h30-20h00

### ⇒ Mercredi

9h00-12h30 13h30-16h00

### ⇒ Jeudi

9h00-12h30 13h30-16h30

### ⇒ Vendredi

10h00-13h30 14h30-16h00

Mise à jour Janvier 2015



ASSISTANCE  
PUBLIQUE HÔPITAUX  
DE PARIS

Langue  
des  
Signes  
Française

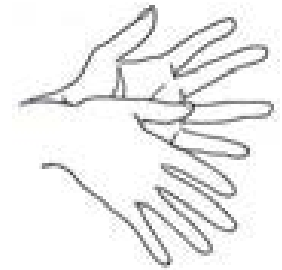

## U.N.I.S.S. Unité d'Information et de Soins des Sourds

Hôpitaux Universitaires Pitié-Salpêtrière  
Bâtiment des Cliniques Médicales

Rez-de-chaussée Haut

47/83 bd de l'Hôpital  
75013 Paris

Métro : Chevaleret (ligne 6)  
Saint Marcel (ligne 5)

Gare d'Austerlitz (lignes 5 - 10)  
RER : Ligne C Gare d'Austerlitz  
Bus : 57. 67. 91

Tel : 01 42 16 14 70

Fax : 01 42 16 14 71

SMS – Texto : 06 33 08 13 12

[accueil.sourds@psl.aphp.fr](mailto:accueil.sourds@psl.aphp.fr)

Demande de rendez-vous en ligne sur le site  
Internet de l'Hôpital Pitié-Salpêtrière :  
<http://pitie-salpetriere.aphp.fr>